

AYUNTAMIENTO DE GIJÓN

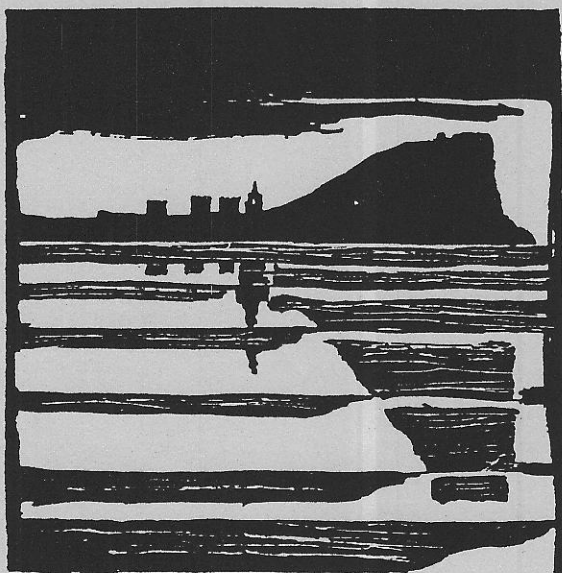

Plan Especial  
de Protección y Reforma Interior  
del Cerro de Santa Catalina

**INFORMACION Y NORMATIVA  
SINGULARIZADA DE LOS EDIFICIOS**

MANZANA

2 3 5 6

EDIFICIO

1 4

AYUNTAMIENTO DE GIJON

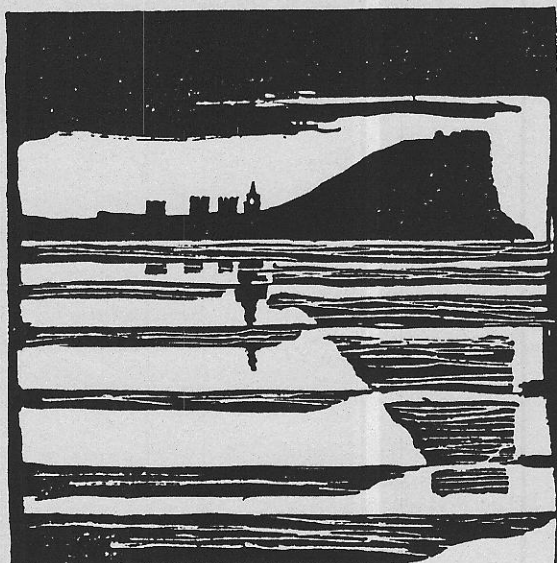

Plan Especial  
de Protección y Reforma Interior  
del barrio de Cimadevilla

## FICHAS DE INFORMACION

MANZANA

23055

EDIFICIO

14

**características del edificio**

edificio

Artillería, 16

código del edificio



1

LOCALIZACION

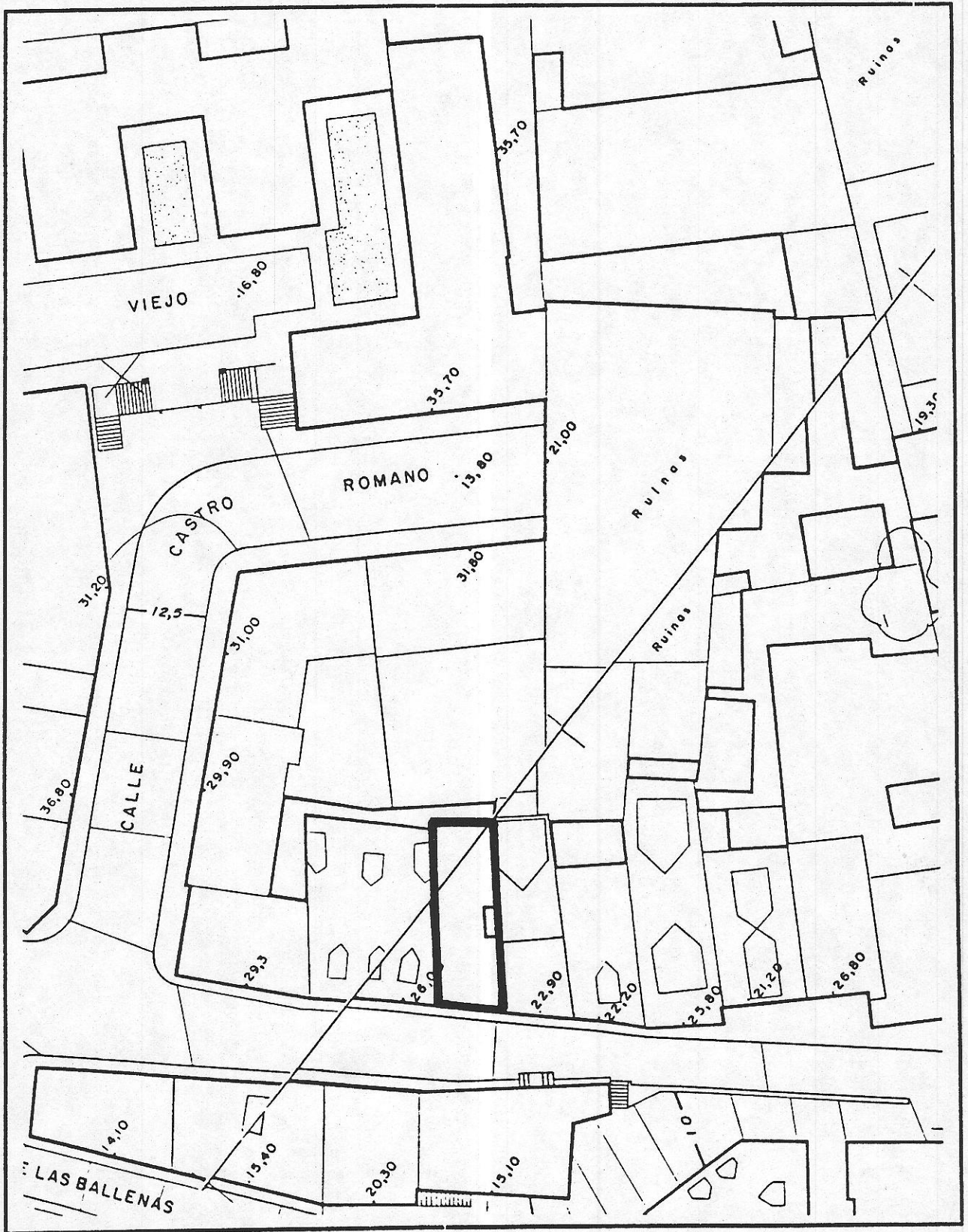

© Fichas de información y análisis de actuaciones de rehabilitación AHC/GRUSA

2305B 14

edificio Artilleria 16

código del edificio

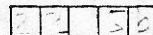

ESTADO ACTUAL: PLANTA BAJA

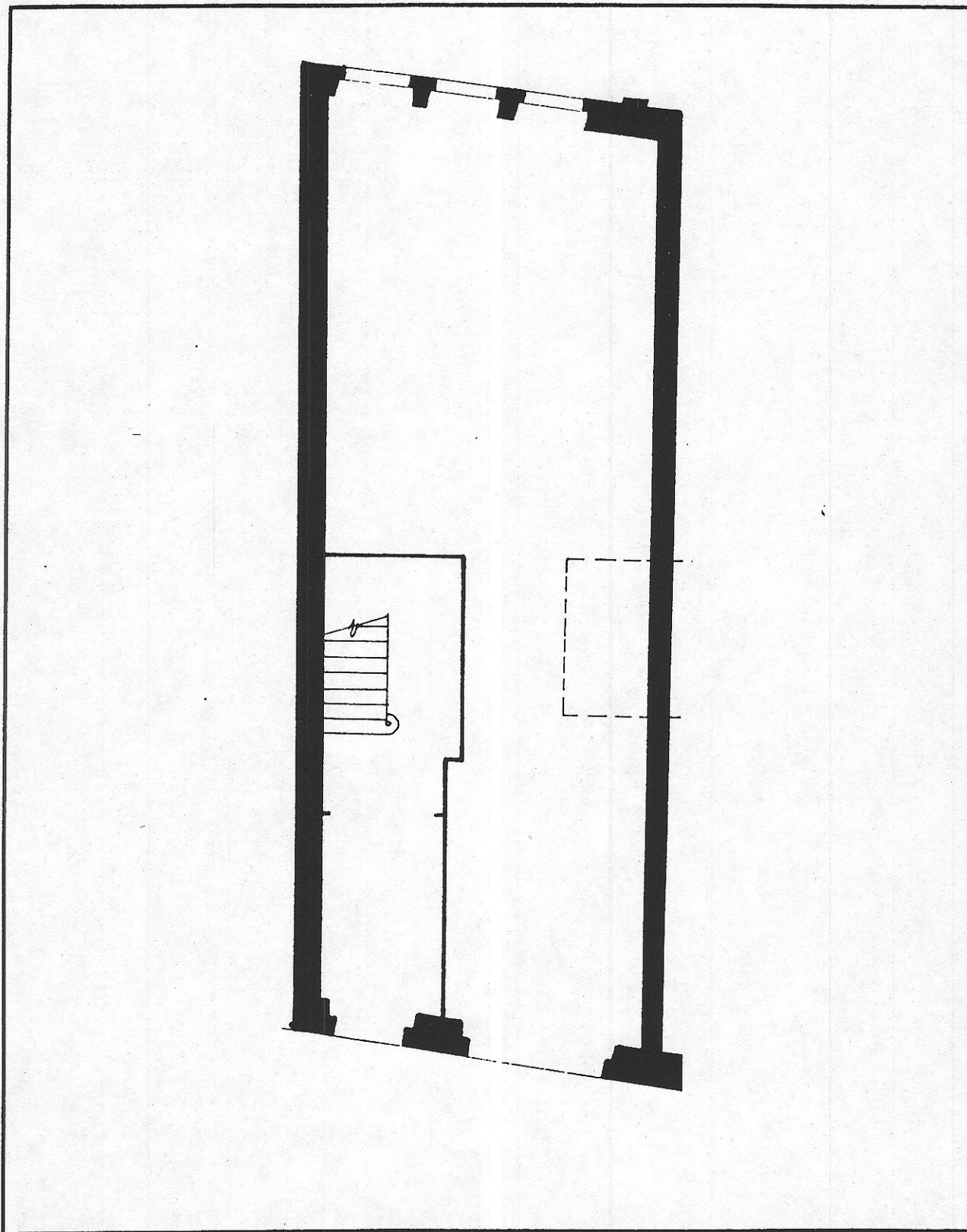

© Fichas de información y análisis  
de actuaciones de rehabilitación  
ARC/GRUSA

2305B 14

edificio Artilleria 16

código del edificio

--	--	--	--	--

ESTADO ACTUAL: PLANTA TIPO

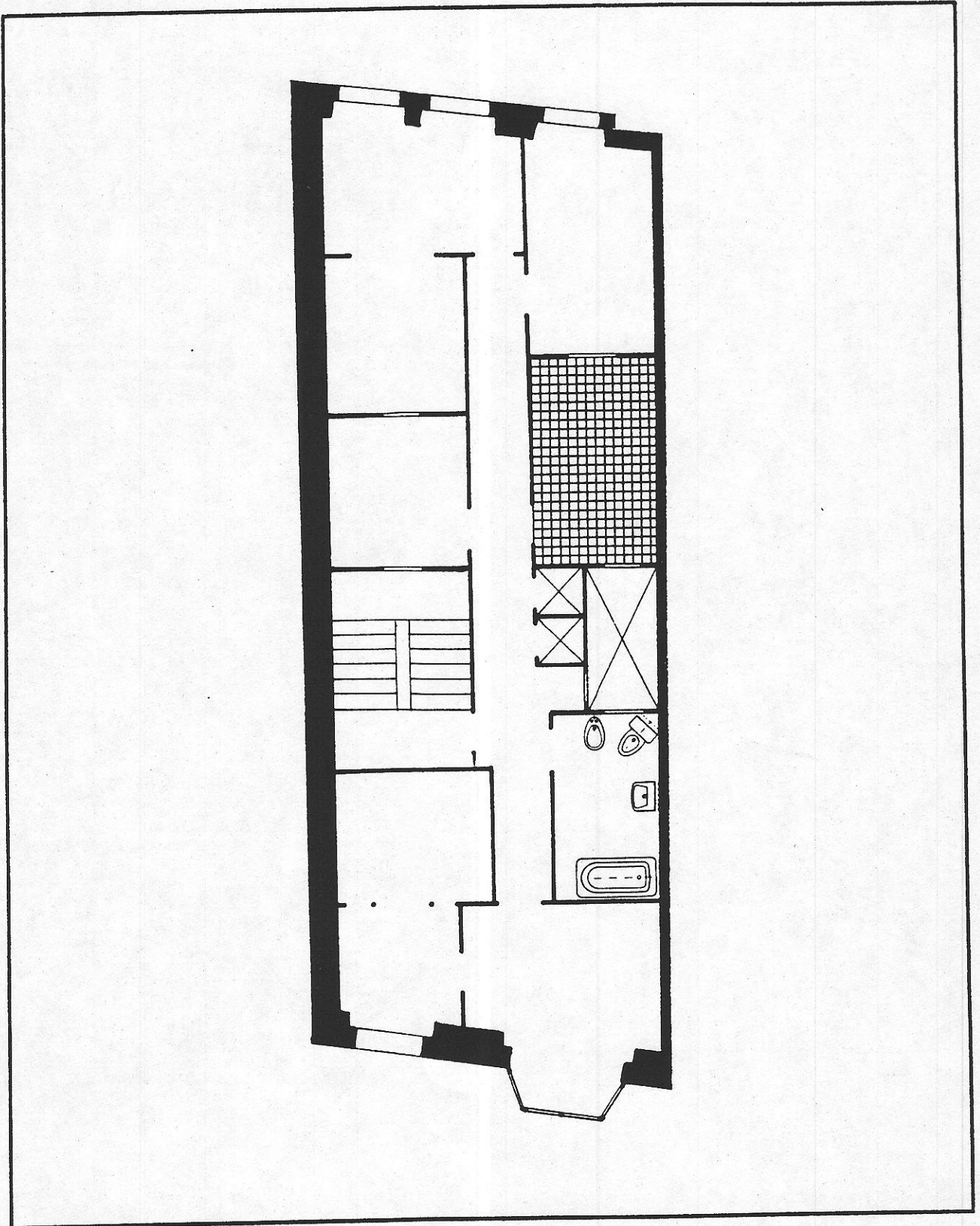

2305B 14

⊕

edificio Artilleria, 16

código del edificio

2	3	0	5	B	1	4
---	---	---	---	---	---	---

DOCUMENTACION FOTOGRAFICA



Fichas de información y análisis  
de actuaciones de rehabilitación  
ARC/GRUSA



2305B 14

edificio Artilleria, 16

código del edificio

--	--	--	--	--

DOCUMENTACION FOTOGRAFICA



© Fichas de información y análisis de actuaciones de rehabilitación ANC/GRUSA

2305B 14

I.6

código del edificio

2	3	7	9
---	---	---	---

**CARACTERISTICAS HISTORICAS, TIPOLOGICAS Y ARQUITECTONICAS**

LOCALIZACION EN AREA HOMOGENEA Cimadevilla, área c/ Artillería

**EPOCA DE CONSTRUCCION**

EPOCA DE CONSTRUCCION Año Período 1900-1920

REFORMAS O AMPLIACIONES Año Período

Notas

**TIPOLOGIA**

Tipología básica Residencial colectiva, viviendas de clase media.

Variante

Modificaciones en la tipología originaria

**USO**

Uso originario Residencial

Uso actual Residencial

**CARACTERISTICAS ARQUITECTONICAS**

Rasgos estilísticos y formales Ejemplo del eclecticismo de la arquitectura gijonesa de finales del XIX, principios del XX, con miradores, cerámica y elementos ornamentales de referencias clásicas

**DOCUMENTACION ARQUITECTONICA**

Archivo. Expediente nº

Arquitecto:

Promotor:

Notas:

**ELEMENTOS DE INTERES**

Composición arquitectónica gral  
 Tipología  
 Interés histórico  
 Adecuación ambiental fachada  
 Sistemas construc.y materiales  
 Obra de arquitecto de interés  
 Otros:  
 INTERES GENERAL DEL EDIFICIO

INTERES  
E M L

<input type="checkbox"/>	<input checked="" type="checkbox"/>	<input type="checkbox"/>
<input type="checkbox"/>	<input checked="" type="checkbox"/>	<input type="checkbox"/>
<input type="checkbox"/>	<input checked="" type="checkbox"/>	<input type="checkbox"/>
<input type="checkbox"/>	<input checked="" type="checkbox"/>	<input type="checkbox"/>
<input type="checkbox"/>	<input checked="" type="checkbox"/>	<input type="checkbox"/>
<input type="checkbox"/>	<input type="checkbox"/>	<input type="checkbox"/>
<input type="checkbox"/>	<input type="checkbox"/>	<input type="checkbox"/>
<input type="checkbox"/>	<input type="checkbox"/>	<input type="checkbox"/>

E=Excepcional M=Medio L=Ligero

**ELEMENTOS INADECUADOS**

Tipología inadecuada  
 Volúmen o altura reducida  
 Volúmen o altura excesiva  
 Composición de fachada  
 Cuerpos añadidos  
 Acabados de fachada  
 Condiciones ambientales  
 Otros:

INADECUACION  
E M L

<input type="checkbox"/>	<input type="checkbox"/>	<input type="checkbox"/>
<input type="checkbox"/>	<input type="checkbox"/>	<input type="checkbox"/>
<input type="checkbox"/>	<input type="checkbox"/>	<input type="checkbox"/>
<input type="checkbox"/>	<input type="checkbox"/>	<input type="checkbox"/>
<input type="checkbox"/>	<input type="checkbox"/>	<input type="checkbox"/>
<input type="checkbox"/>	<input type="checkbox"/>	<input type="checkbox"/>
<input type="checkbox"/>	<input type="checkbox"/>	<input type="checkbox"/>
<input type="checkbox"/>	<input type="checkbox"/>	<input type="checkbox"/>

E=Extremo M=Medio L=Ligero

ADAPTACION

D M F

<input type="checkbox"/>	<input type="checkbox"/>	<input type="checkbox"/>
<input type="checkbox"/>	<input type="checkbox"/>	<input type="checkbox"/>
<input type="checkbox"/>	<input type="checkbox"/>	<input type="checkbox"/>
<input type="checkbox"/>	<input type="checkbox"/>	<input type="checkbox"/>
<input type="checkbox"/>	<input type="checkbox"/>	<input type="checkbox"/>
<input type="checkbox"/>	<input type="checkbox"/>	<input type="checkbox"/>
<input type="checkbox"/>	<input type="checkbox"/>	<input type="checkbox"/>
<input type="checkbox"/>	<input type="checkbox"/>	<input type="checkbox"/>

D=Difícil M=Medio F=Fácil





# SISTEMAS ESTRUCTURALES Y CONSTRUCTIVOS

## ESTRUCTURA VERTICAL

### SISTEMAS TRADICIONALES DE ESTRUCTURA VERTICAL

- Muros de piedra medianeros de carga, con una sóla crujía
- Sistema de muros de piedra medianeros y muros interiores y de fachada de piedra o ladrillo
- Sistema de muros de carga de fábrica de ladrillo, medianeros, interiores y de fachada
- Sistema de muros de carga de piedra y pilares metálicos
- Sistema de muros de carga de piedra y pies derechos de madera
- Sistema específico de la construcción gijonesa fin del XIX, con tabiques interiores de carga

### SISTEMAS ESTRUCTURALES MODERNOS

- Estructura metálica
- Estructura de hormigón
- Sistema mixto de muros de carga de ladrillo y elementos verticales metálicos de hormigón armado

## ESTRUCTURA HORIZONTAL

- Viguería de madera
- Viguería metálica
- Hormigón armado

## ESTRUCTURA DE ESCALERAS

- Madera
- Metálica
- Hormigón armado
- A la catalana

## ELEMENTOS CONSTRUCTIVOS TRADICIONALES DE LA ARQUITECTURA GIJONESA

- Tabiques de "empavonado"
- Piso de tabla, sobre viguería de madera
- Muros medianeros de piedra volados en sillería con ménsulas

## CUBIERTA

- INCLINADA
- Sin buhardillas
- Con buhardillas, originarias
- Con ático abuhardillado originario
- PLANA
- OTRAS

## EDIFICIOS CON ADICION DE PLANTAS

Características constructivas y materiales en las plantas añadidas:

SIMILARES A LOS DE PLANTAS INFERIORES

## EVALUACION GENERAL DE LAS CONDICIONES DEL EDIFICIO

INTERES ARQUITECTONICO	Excepcional	Medio	Ligero	Sin interés	NOTAS
	<input type="checkbox"/>	<input checked="" type="checkbox"/>	<input type="checkbox"/>	<input type="checkbox"/>	

### EDIFICIOS CON INADECUACION ARQUITECTONICA, URBANISTICA O DE USO

	ADECUADO		INADECUACION		
		Ligera	Media	Extrema	
Adecuación de la tipología al uso actual	<input type="checkbox"/>	<input type="checkbox"/>	<input type="checkbox"/>	<input type="checkbox"/>	<input type="checkbox"/>
Inadecuación por altura excesiva	<input type="checkbox"/>	<input type="checkbox"/>	<input type="checkbox"/>	<input type="checkbox"/>	<input type="checkbox"/>
Inadecuación por altura reducida	<input type="checkbox"/>	<input type="checkbox"/>	<input type="checkbox"/>	<input type="checkbox"/>	<input type="checkbox"/>
Inadecuación de la composición exterior	<input type="checkbox"/>	<input type="checkbox"/>	<input type="checkbox"/>	<input type="checkbox"/>	<input type="checkbox"/>
Condiciones ambientales	<input type="checkbox"/>	<input type="checkbox"/>	<input type="checkbox"/>	<input type="checkbox"/>	<input type="checkbox"/>
Adecuación del uso actual al entorno urbano	<input type="checkbox"/>	<input type="checkbox"/>	<input type="checkbox"/>	<input type="checkbox"/>	<input type="checkbox"/>
Inadecuación por exigencias urbanísticas	<input type="checkbox"/>	<input type="checkbox"/>	<input type="checkbox"/>	<input type="checkbox"/>	<input type="checkbox"/>
Otros:	<input type="checkbox"/>	<input type="checkbox"/>	<input type="checkbox"/>	<input type="checkbox"/>	<input type="checkbox"/>

### EDIFICIOS CON INADECUACION PARCIAL, ARQUITECTONICA URBANISTICA O DE USO

	ADECUADO		INADECUACION			NOTAS
		Ligera	Media	Extrema		
Cuerpos añadidos	<input type="checkbox"/>	<input type="checkbox"/>	<input type="checkbox"/>	<input type="checkbox"/>	<input type="checkbox"/>	
Plantas añadidas	<input type="checkbox"/>	<input type="checkbox"/>	<input type="checkbox"/>	<input type="checkbox"/>	<input type="checkbox"/>	
Modificación de la composición de fachada	<input type="checkbox"/>	<input type="checkbox"/>	<input type="checkbox"/>	<input type="checkbox"/>	<input type="checkbox"/>	
Acabados de fachada	<input type="checkbox"/>	<input type="checkbox"/>	<input type="checkbox"/>	<input type="checkbox"/>	<input type="checkbox"/>	
Otros:	<input type="checkbox"/>	<input type="checkbox"/>	<input type="checkbox"/>	<input type="checkbox"/>	<input type="checkbox"/>	

### ESTADO DE CONSERVACION

	BUEN ESTADO		DETERIORO		
		Ligero	Medio	Extremo	
	<input type="checkbox"/>	<input checked="" type="checkbox"/>	<input type="checkbox"/>	<input type="checkbox"/>	

### CONDICIONES DE OCUPACION

	Inferior 25%	25-50%	50-75%	Más del 75%
	<input type="checkbox"/>	<input type="checkbox"/>	<input type="checkbox"/>	<input checked="" type="checkbox"/>

### EVALUACION DE LAS CONDICIONES DE ACTUACION

El edificio presenta un interés arquitectónico medio, dentro de un lenguaje formal muy difundido en Gijón entre finales del XIX y principios del XX.

Su tipología es básicamente adecuada para el uso residencial, ya que posee dos fachadas y un pequeño patio interior, lo que permite alcanzar unas suficientes condiciones de habitabilidad.

El estado de conservación es de deterioro ligero.

Por todo ello, se justifica su inclusión en normativa de protección, con preferencia por actuaciones de rehabilitación o reestructuración, realizando un patio interior más amplio.

AYUNTAMIENTO DE GIJON

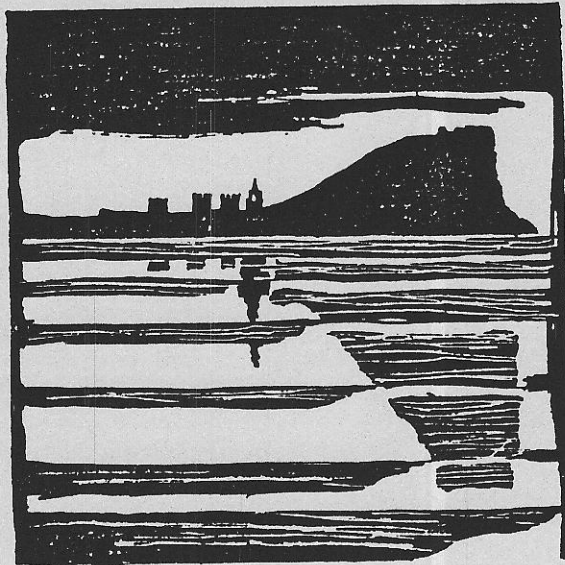

Plan Especial  
de Protección y Reforma Interior  
del barrio de Cimadevilla

**NORMATIVA**

MANZANA

EDIFICIO

2210515

14

2305B 14

N.2

código del edificio

2305B 14

## CALIFICACION Y NORMATIVA DE ACTUACION

CALIFICACION P4

EDIFICIO CON NORMATIVA DE PROTECCION

APLICACION DE LA CALIFICACION

EDIFICIOS CON VALOR EN LA CONFORMACION DEL AMBIENTE URBANO, SIN ESPECIAL INTERES ARQUITECTONICO O HISTORICO

TIPOS DE ACTUACIONES GENERALES AUTORIZADAS:

REHABILITACION; REESTRUCTURACION INTERIOR PARCIAL; REESTRUCTURACION INTERIOR MAYORITARIA O TOTAL

Se autorizan con carácter general las obras parciales de mantenimiento, reparación y consolidación

OTROS TIPOS DE ACTUACIONES GENERALES AUTORIZADAS:

TIPO DE ACTUACION PREFERENTE:

REHABILITACION

TIPOS DE ACTUACIONES GENERALES EXCLUIDAS:

AMPLIACION; DEMOLICION Y SUSTITUCION

ELEMENTOS DISCONFORMES FUERA DE ORDENACION:

CONDICIONES ESPECIFICAS DE LAS ACTUACIONES EN EL EDIFICIO

En caso de reestructuración interior, se realizará un patio de superficie mínima de 9 m<sup>2</sup>, y anchura de 2 metros.

USO: Residencial predominante.

N.º 3

edificio

2305 B. 14  
código del edificio 2305b

**OBRAS DE ADECUACION ARQUITECTONICA DE ELEMENTOS EXTERIORES**

CALIFICACION

EDIFICIO CON NORMATIVA DE PROTECCION



©  
Fichas de información y análisis  
de actuaciones de rehabilitación  
ARC/GRUSA

OBRAS NECESARIAS DE CARACTER ORDINARIO  
(Exigibles/Art. 181 de la Ley del Suelo)

OBRAS NECESARIAS DE CARACTER EXTRAORDINARIO  
(Exigibles/Art. 182 de la Ley del Suelo)  
Restitución de carpintería de madera y peto de  
fábrica en mirador de segunda planta.  
Restitución de cerrajería originaria en balcón  
de segunda planta.  
Pintura de puerta de local acorde con el edifi-  
cio y entorno.